

使い易さと高度な信頼性 POS_i



キャッシュレス決済



紙幣硬貨釣銭機



スリッププリンター



ポイントカード



レジ機能

- フリーファンクション設定
- ボタンサイズ変更
- ボタンフォントサイズ・色変更
- 指定桁端数処理(千位まで)
- 置数桁制限設定
- 税率1・2 軽減税率対応
- 特売・バンドル設定
- 価格読取バーコード対応・生産者管理
- 担当者バーコード対応
- 商品・顧客・暫定登録
- 商品部門名称簡易登録
- 客層入力・人数入力
- 記録紙画面確認・レシートNo削除
- 商品・顧客メッセージポップアップ
- 入金 得意先入力・支払 仕入先入力
- 卓番(テーブル番号)集計
- 食券・引換券発行
- 顧客購入履歴表示
- 顧客個別・誕生日メッセージ
- 顧客現在売掛金額表示
- 時間計算機能
- 診療保険点数計算機能
- キャッシュレス決済機能

印刷・集計・CSV出力

- レシート印刷項目選択
- 記録紙画面表示
- 選択レシート再印刷
- 集計レポート連結設定
- 取引/商品/部門/担当/時間帯
仕入先別支払/得意先別入金
- 数量・回数文字印字名称設定
- 集計期間選択
- 精算No範囲集計
- レシート・CSV出力
- 商品ベスト
- 商品ワースト
- 売れていない商品
- 日別売上
- 月別売上
- 曜日別売上
- 客層別売上
- 顧客ベスト
- 顧客持ちポイント
- 複数税率対応
- スリッププリンター印刷
(官公庁向け)

※予告無く機能的内容を変更することがあります。
必要な機能は御確認下さい。

開発：アイシンゴールド株式会社

サイズ・色を使い易く設定できる操作タッチ式パネル



最大14×60×6 = 5040アイテム可
 ボタン位置・サイズ・色・フォント変更
 素早く目的のアイテムを選択

画面サイズが15.6インチワイドの場合

出来るだけ使い易く・・・お客様とのコミュニケーションに・・・

購入履歴・カルテ...



顧客専用メッセージ



時間計算管理

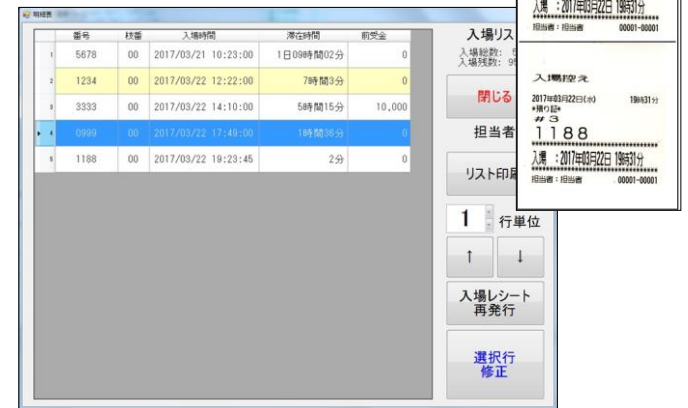

診療保険点数計算



卓番管理



商品・部門・取引ボタンの配置を決め（フリーファンクション機能）
使い勝手の良い、ボタンサイズ・色・フォントに変更できます。

売上登録時



小計時

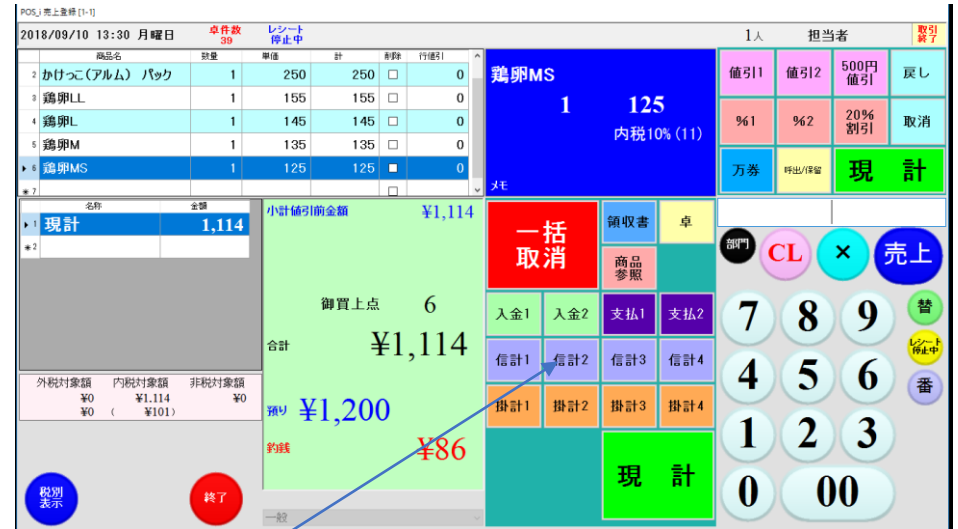

取引キー12 + 28 = 36(最大)が画面に配置できます。
売上時と小計時との使い分けに便利です。

最大20ページ60項目 × 6グループ = **7200**アイテムが画面に登録可

見出しボタンを選択することで**素早く**目的のアイテムを選択出来ます

各種マスター入力は、ソフトキーボード もしくは 外付けUSBキーボードによって登録編集することが出来ます。

| | | | | | | | |
|-------|--------|------|---|-----|-----|-----|-------|
| ひらがな | 、 ん | わ ら | や | ま は | な | た さ | か あ |
| カタカナ | 。 - | ゐ り | | み ひ | に | ち し | き い |
| 英語 | 小文字 | | る | ゆ む | ふ ん | つ す | く う |
| 数字 | 。 | ゑ れ | | め へ | ね | て | せ け え |
| パウワリア | 。 | を ろ | | よ も | ほ の | と | そ こ お |
| 無変換 | 変換 | 半角変換 | | 確定 | | | 完了 |
| 空白 | シフトOFF | | | ↑ | ↓ | ← | → |

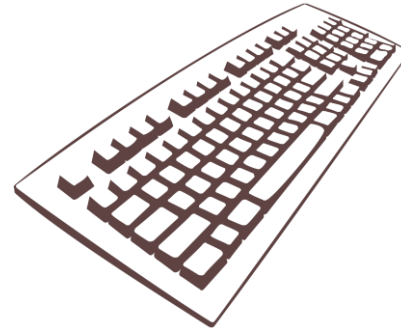

各ボタン変更

1. 背景色
2. 大きさ
3. フォント名
4. フォントサイズ
5. 文字色

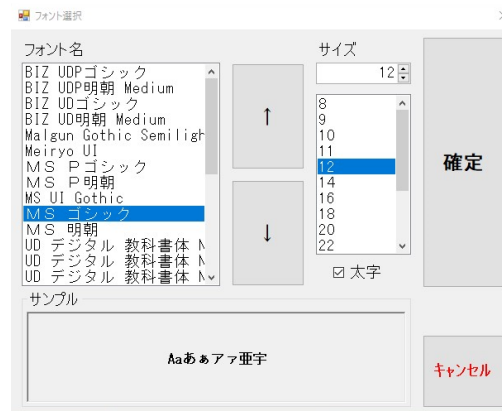

記録紙確認・印刷・売上削除・レシート再発行

精算Noごとの記録データをレシートNoもしくは凡その時刻で参照

記録紙

点検レポート

POS番号: 1
始まり: 2020/11/28 16:47:57
終わりに: 2021/01/07 11:12:25

2021年01月07日(木) 12時12分17秒

[取引別]

部門売上 6数 ¥3,801

総売上 ¥3,801
純売上 (純売上) ¥3,456
総客数 4件 4客
客単価 (総売上) ¥950
客単価 (純売上) ¥864
内税 1 対象額10% 5
内税 1 対象額10% ¥3,800
内税 1 税額10% ¥345
内税 2 対象額8% 0
内税 2 税額8% ¥0
非課税個数 1
非課税対象 ¥1
消費税合計 ¥345

会員取引回数 2組
取引会員数 1客
会員総売上 ¥1,400

現計 3回
計 ¥2,501
掛計1 1回
入金1 ¥1,300
お釣 ¥199

現金在高 ¥2,700
信計1 0回
受取金額 ¥0
お釣り ¥0

精算グループを選択して下さい。

(未精算分)

9 / 9 レシート番号: 10133
削除レシート 会員番号:

2021年 1月 7日
00:00 日付/時刻呼び出し

レシート番号 呼び出し **CL**

7 8 9
4 5 6
1 2 3
0 00

終了

レシート再発行

領収書後発行 記録紙全印字

レシート番号確認
3 ヶ月前まで
2020年10月分までの記録紙データを整理します。
 記録紙削除 売上データ削除
記録紙テキスト出力

レシート再発行



領収書発行



レシートNo指定削除

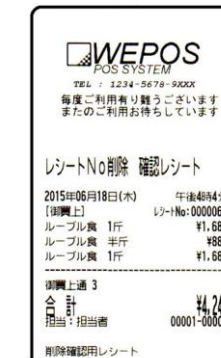

顧客管理に

顧客マスタ

顧客専用メッセージ

誕生日お知らせメッセージ

購入履歴・カルテ...

購入明細行メモ編集

手動ポイント加算減算

顧客呼出

検索画面・番号入力・バーコード・磁気カード・ポイント端末機から

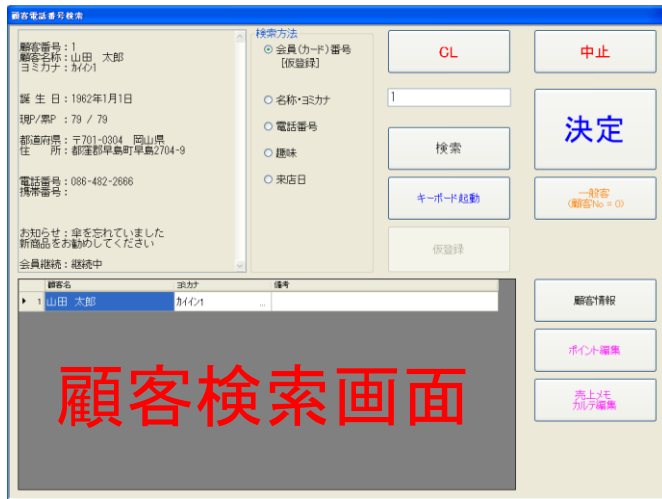

顧客呼出方法

- ・ 会員番号
- ・ 名前
- ・ 電話番号
- ・ マスタの検索項目 1
- ・ 来店日

利用できる会員カードの種類

バーコード

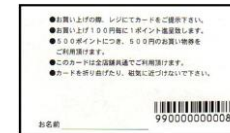

磁気カード

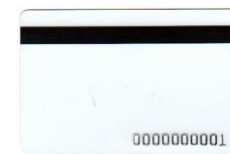

リライト



現在の売掛残高を表示

満点ポイントでサービス券発行 満点券

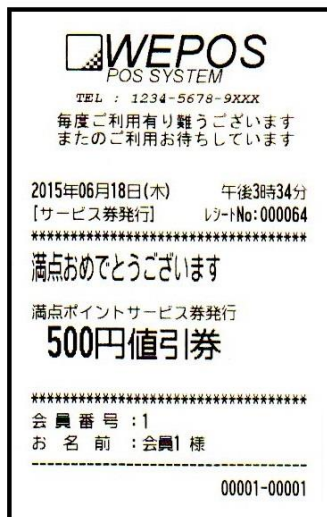

山田太郎

売掛残高 ¥1,101

飲食店向けに

- 卓番（テーブル）管理
- 厨房用指示書印刷
- 空き番号 利用番号一覧表示
- 明細項目・経過時間表示
- 人数強制機能
- 食券引換券発行



テーブルリスト

テーブル利用状況一覧

| | | | | | | | | | |
|-----------|-----------|-----------|-----------|-----------|----------|----|----------|----|-----------|
| 1 利用中 | 2 利用中 | 3 | 4 | 5 利用中 | 6 利用中 | 7 | 8 利用中 | 9 | 10 利用中 |
| 11 利用中 | 12 利用中 | 13 利用中 | 14 | 15 利用中 | 16 | 17 | 18 | 19 | 20 |
| 21 | 22 | 23 | 24 | 25 | 26 | 27 | 28 | 29 | 30 |
| 31 | 32 | 33 | 34 | 35 | 36 | 37 | 38 | 39 | 40 |
| 41 | 42 | 43 | 44 利用中 | 45 | 46 | 47 | 48 | 49 | 50 |

終了

注文明細

テーブル伝票管理番号 5 入場時間 12:13

合計金額 ¥7,105 人数 1 滞在時間 76分

終了

| | 商品名 | 数量 | 単価 | 計 | 削除 | 行値引 |
|---|------------|----|-------|-------|-------------------------------------|-----|
| 1 | メンタイコスパゲティ | 1 | 1,680 | 1,680 | <input type="checkbox"/> | 0 |
| 2 | サーロインステーキ | 1 | 5,280 | 5,280 | <input type="checkbox"/> | 0 |
| 3 | チョコチップマフィン | 1 | 145 | 145 | <input checked="" type="checkbox"/> | 0 |

時間計算機能

- ・ 駐車場
- ・ カラオケボックス
- ・ レンタルルーム . . .



時間計算設定

新規作成 呼出名称: 時間計算1 商品選択 商品割付 解除 新規登録 計算 終了

設定

商品割付名称 オマケ分數 10 分

追加時間が別の時間帯にまたがる時の計算方法
 前又は後の時間帯を採用 ⇒ ⇒ ⇒ ⇒ ⇒ ⇒ ⇒ ⇒ 前の時間帯を採用
 長い方の時間帯を採用 (同じ時は...) ⇒ 後の時間帯を採用

1日の区切りとなる時間 1日の上限金額
 1日 = 24時間 なし
 時分設定 00:00 あり 2000 円

基本時間、追加時間が別の固定時間帯にまたがる場合
 基本時間、追加時間を区切らない 基本時間、追加時間を区切る

無料時間(総無料分數を前又は後から引く)
 終了日から無料時間を引く 開始日に無料時間を加算

| 時間帯 | 使用する | 時間帯開始時間 | 基本時間 | 基本料金 | 追加時間 | 追加料金 |
|------|-------------------------------------|----------|------|-------|------|-------|
| 時間帯1 | <input checked="" type="checkbox"/> | 08:00 から | 60 分 | 500 円 | 30 分 | 250 円 |
| 時間帯2 | <input checked="" type="checkbox"/> | 12:00 から | 60 分 | 600 円 | 30 分 | 300 円 |
| 時間帯3 | <input checked="" type="checkbox"/> | 17:00 から | 60 分 | 600 円 | 30 分 | 300 円 |
| 時間帯4 | <input checked="" type="checkbox"/> | 19:00 から | 60 分 | 600 円 | 30 分 | 300 円 |
| 時間帯5 | <input type="checkbox"/> | 00:00 から | 60 分 | 600 円 | 30 分 | 300 円 |

明細表

| 番号 | 積番 | 入場時間 | 滞在時間 | 前受金 | |
|----|------|------|---------------------|-----------|--------|
| 1 | 5678 | 00 | 2017/03/21 10:23:00 | 1日09時間02分 | 0 |
| 2 | 1234 | 00 | 2017/03/22 12:22:00 | 7時間3分 | 0 |
| 3 | 3333 | 00 | 2017/03/22 14:10:00 | 5時間15分 | 10,000 |
| 4 | 0999 | 00 | 2017/03/22 17:49:00 | 1時間36分 | 0 |
| 5 | 1188 | 00 | 2017/03/22 19:23:45 | 2分 | 0 |

入場リスト
入場総数: 5件
入場残数: 95件

閉じる

担当者

リスト印刷

1 行単位

↑ ↓

入場レシート再発行

選択行修正

入場リスト

1日を最大5時間帯で料金を設定できます
おまけ時間・1日最大料金の設定も可能です
時間(分単位)値引きにも対応
操作も簡単！ 番号入力計算・時間入力計算のどちらにも対応しています

診療保険点数計算

設定

保険種を選択して下さい

保険種解除 キャンセル

CL

| | | | |
|-------|------|------------|-----------|
| 社保本人 | その他 | 公費 (30%) | その他 (20%) |
| 保険外診療 | 国保一般 | 自費 (100%) | |
| 社保家族 | 保険なし | 国保老人 (30%) | |

7 8 9
4 5 6
1 2 3
0 00 .

設定画面

設定入力方法: キーボード / ソフトキーボード

キャンセル終了 更新/終了

保険点計算率: 10 円

領収証タイトル: 明細兼領収書

請求合計名称: 患者負担

領収金額: 預り金減額

一部負担金: 一部負担金

優待助成金: 優待助成金

保険一部負担金: 保険一部負担金

POS売上登録 [1-1]

2022/07/26 11: 火曜日 担当者

| 商品名 | 保険 | 数量/点数 | 単価 | 計 |
|------|-------------------------------------|-------|----|-------|
| 1 投薬 | <input checked="" type="checkbox"/> | 150 | 10 | 1,500 |
| 2 | <input type="checkbox"/> | | | 0 |

CL × 小計

7 8 9
4 5 6
1 2 3
0 00

国保老人 (30%) 合計 内訳 ¥450

| | | | | |
|-----|-------|--------------|-------|-------|
| 保険 | 初・再診料 | 画像診断 | 取消 | 一括取消 |
| 保険外 | 検査 | 投薬 | | |
| その他 | 医学管理等 | 手術 | 戻 | 点数金額 |
| | 処置 | 歯冠修復 欠損補綴 | 金額領収 | 取引削除 |
| | | | 前回未収金 | 今回未収金 |
| | | | 返金 | 現計預り |
| | | | 後発行 | |

部門 レシート停止中 替 終了

レシート

2022年07月26日(火) 11時57分

明細兼領収書

様

投薬 150点

保険対象点数 150点

非国保老人 30%

保険一部負担金 450円

患者負担 450円

現計預り 450円

約銭 0円

領収金額 450円

レシートNo:00000097

点検精算レポート

レシート

官公庁仕様

 点検レポート(POS-No:1)
 始まり: 2014/12/12 16:45:48
 終わりに: 2014/12/12 16:46:09

 2014年12月12日(金) 16時50分16秒

<商品別り>

| | | |
|----------------|------|---------|
| *0001_部門1 | | |
| 住民票全部 | | |
| 2回 4通数 | | ¥1,200 |
| 戸籍個人 (抄本) | | |
| 1回 1通数 | | ¥450 |
| 除籍個人 (抄本) | | |
| 1回 1通数 | | ¥750 |
| 戸籍記載事項証明(受理証明) | | |
| 3回 3通数 | | ¥1,200 |
| 火葬許可証 | | |
| 1回 1通数 | | ¥300 |
| *0002_部門2 | | |
| 所得証明 | | |
| 1回 1通数 | | ¥300 |
| 納税証明(固定資産) | | |
| 1回 1通数 | | ¥300 |
| *0005_部門5 | | |
| 電子証明 | | |
| 1回 5通数 | | ¥2,500 |
| *0006_部門6 | | |
| 斎場使用料(4500) | | |
| 1回 1通数 | | ¥4,500 |
| *0007_部門7 | | |
| 斎場使用料(18000) | | |
| 1回 1通数 | | ¥18,000 |
| 斎場使用料(60000) | | |
| 1回 1通数 | | ¥60,000 |
| ----- | | |
| 小計 | 20通数 | ¥89,500 |

 レシート番号: 24
 担当者: 担当者

2014年12月12日(金) 午後4時44分
 レシートNo: 0000018
 住民票全部 ¥300
 所得証明 ¥900
 通数 3 × 単価 300

 通数 4
 合言十 ¥1,200
 預かり ¥2,000
 釣銭 ¥800
 担当: 担当者名 00001-00001

項目ごとの通数・回数印字

- 1件1様
 a)売上時スリップ同時印刷
 b)明細選択スリップ印刷
 c)合計金額スリップ印刷

申請書印字用
 スリッププリンター



点検・精算

取引別・商品別・部門別・担当者別・時間帯別・顧客別入金・仕入先別支払・
期間集計・CSV出力・etc

キャッシュドローアにある各金種の枚数を入力することで、違算チェックが出来ます。

POS精算処理

2020/07/04 23:22:52 ~ 2020/07/04 23:38:39

集計出力 **日計点検 (未精算分)**

印刷する 印刷しない

| | |
|------|--------|
| 件数 | 4件 |
| 総売上 | ¥8,500 |
| 純売上 | ¥7,729 |
| 現金在高 | ¥8,500 |

項目別カット

累計印刷・CSV出力

出力方法 レシート印刷 CSV出力

集計方法 精算No 日付

開始 2020年 7月 1日

終了 2020年 7月 31日

CSV出力方法 追記 上書き

レシート印刷

出力選択(精算除く)

項目 項目グループ 部門 取引 担当者 時間帯 時間帯グループ 顧客別売上一覧 売上明細 (CSV出力のみ)

精算日付タイトル(営業日) 担当者名:

2020年 7月 9日

終了

点検レポート

POS番号:1
始まり: 2020/07/04 23:22:52
終わり: 2020/07/04 23:38:39

2020年07月09日(木) 11時18分27秒

[取引別]

部門売上 17通 ¥8,500

総売上 ¥8,500
純売上 ¥7,729
総客数 4件 4客
客単価(総売上) ¥2,125
客単価(純売上) ¥1,932
内税1個数10% 17
内税1対象額10% ¥8,500
内税1税額10% ¥771
内税2個数8% 0
内税2対象額8% ¥0
内税2税額8% ¥0
消費税合計 ¥771
会員取引回数 0組

| 精算No | 精算日付タイトル | 開始日付 | 終了日付 | 精算日 | |
|------|----------|------------|---------------------|---------------------|------------|
| 1 | 1 | 2020/07/04 | 2020/05/27 12:01:23 | 2020/06/08 14:03:30 | 2020/07/04 |

現金在庫チェック

000合計 現金在庫 選定金額 サービス券合計

¥9,670 - ¥8,350 = ¥1,320 ¥0

終了

| 枚数 | 金額 | 担当者 |
|---------|----|--------|
| 1円 | 10 | ¥10 |
| 5円 | 2 | ¥10 |
| 10円 | 10 | ¥100 |
| 50円 | 5 | ¥250 |
| 100円 | 8 | ¥800 |
| 500円 | 3 | ¥1,500 |
| 1,000円 | 2 | ¥2,000 |
| 5,000円 | 1 | ¥5,000 |
| 10,000円 | | |

サービス券1
サービス券2
サービス券3

印刷

2020年07月09日(木) 午後12時53分
現金過不足計算

担当: 担当者 00001-00001

| | | |
|--------|-----|----------|
| 1円 | 2枚 | ¥2 |
| 5円 | 6枚 | ¥30 |
| 10円 | 21枚 | ¥210 |
| 50円 | 5枚 | ¥250 |
| 100円 | 22枚 | ¥2,200 |
| 500円 | 4枚 | ¥2,000 |
| 1000円 | 1枚 | ¥5,000 |
| 10000円 | 1枚 | ¥100,000 |
| 券1 | 枚 | |
| 券2 | 枚 | |
| 券3 | 枚 | |

現金在高 ¥14,692
計算合計 ¥14,692

違算 ¥0

期間集計(日付・精算番号から任意で選択)

レシート印刷
CSV出力

日にち選択はカレンダーから簡単に選択

2020年 7月

| | | | | | | |
|----|----------|----|----|----|----|----|
| << | 2020年 7月 | >> | | | | |
| 日 | 月 | 火 | 水 | 木 | 金 | 土 |
| | | | 1 | 2 | 3 | 4 |
| 5 | 6 | 7 | 8 | 9 | 10 | 11 |
| 12 | 13 | 14 | 15 | 16 | 17 | 18 |
| 19 | 20 | 21 | 22 | 23 | 24 | 25 |
| 26 | 27 | 28 | 29 | 30 | 31 | |

2020 7 1

CL Back Space

7 8 9

4 5 6

1 2 3

0 00

確定 キャンセル

集計出力

出力方法 レシート印刷 CSV出力 帳票印刷

レシート印刷 する しない

出力行数 0 行 (0で全行表示)

出力選択

項目別売上一覧

項目ワースト

売れていない項目一覧

日別売上一覧

月別売上一覧

顧客売上一覧

顧客別売上一覧

顧客持ちポイント一覧

顧客持ちポイント合計

項目マスター一覧

部門マスター一覧

指定項目売上

出力 **終了**

集計方法 精算No 日付

開始 2020年 7月 1日 翌月

終了 2020年 7月 31日 前月

出力順 曜日順 部門

部門 全ての部門

[曜日別売上一覧]

POS番号:1
集計開始日:2020/07/01
集計終了日:2020/07/31
曜日順

2020年07月09日(木) 11時13分03秒

| 曜日 | 平均 | 0通 | 0客 | ¥0 |
|----|----|----|----|----|
| 日曜 | 4日 | 0件 | 0客 | ¥0 |
| 月曜 | 4日 | 0件 | 0客 | ¥0 |
| 火曜 | 4日 | 0件 | 0客 | ¥0 |
| 水曜 | 5日 | 0件 | 0客 | ¥0 |
| 木曜 | 5日 | 0件 | 0客 | ¥0 |
| 金曜 | 5日 | 0件 | 0客 | ¥0 |

| 精算No | 精算日付タイトル | 開始日付 | 終了日付 | 精算日 | |
|------|----------|------------|---------------------|---------------------|------------|
| 1 | 1 | 2020/07/04 | 2020/05/27 12:01:23 | 2020/06/08 14:03:30 | 2020/07/04 |

複数税率 インボイス制度対応

点検・精算レポート
点検レポートなら任意の期間
集計印字も可能

お買上レシート (適格簡易請求書)

Stamp
またのご来店お待ちしております

あいしんごーると

☎ 086-482-2666
登録番号: abc0123456789

登録番号: abc0123456789

取引年月日
2022年07月29日(金) 午後2時58分
[御買上] レシートNo: 00000107

| | |
|-----------------|-------|
| 雑貨 | ¥500 |
| 食料品 | ※¥960 |
| 数 3 × 単価 320 | |
| ※印は軽減税率8%適用商品です | |

御買上数 4

| | |
|-------------|---------------|
| 内税10%対象額 | ¥500 |
| 内税額 | (¥45) |
| 内税軽減税率8%対象額 | ¥960 |
| 内税額 | (¥71) |
| 合計 | ¥1,460 |
| 預かり | ¥10,000 |
| 釣銭 | ¥8,540 |

担当者: 担当者 00001-00001
登録番号: abc0123456789

適格請求書発行事業者の氏名又は
名称及び登録番号

登録事業者番号の印字場所選択

- ①店名ロゴ内
- ②店名ロゴ下
- ③レシートの最下部

取引内容

軽減税率適用商品にはマーク(変更可)を印字
マーク説明

税率ごとに区分して合計した
対価の額(税抜又は税込)及び適用税率・消費税額等
税率別・税種別の金額と税額を印字

取引別
部門別
商品別
時間帯別
担当者別...他

Stamp
またのご来店お待ちしております

あいしんごーると

☎ 086-482-2666
登録番号: abc0123456789

点検レポート

POS番号: 1
始まり: 2022/06/28 19:04:16
終わり: 2022/07/29 17:14:41

2022年07月30日(土) 17時06分46秒

取引別

| | | |
|----------|-------|---------|
| ***** | | |
| 部門売上 | 134数 | ¥71,650 |
| %1 | | |
| (明細) | 2回 | ¥480 |
| (小計) | 1回 | ¥60 |
| 値引 | | |
| (明細) | 2回 | ¥110 |
| (小計) | 2回 | ¥120 |
| 組合値引 | 9件13回 | ¥1,850 |
| ----- | | |
| 総売上 | | ¥70,364 |
| 純売上 | | ¥67,235 |
| 総客数 | 41件 | 41客 |
| 客単価(総売上) | | ¥1,716 |
| 客単価(純売上) | | ¥1,640 |

| | | |
|----------|-----|---------|
| 外税1(10%) | 個数 | 17 |
| | 対象額 | ¥5,075 |
| | 税額 | ¥507 |
| 外税2(8%) | 個数 | 10 |
| | 対象額 | ¥2,970 |
| | 税額 | ¥237 |
| 内税1(10%) | 個数 | 59 |
| | 対象額 | ¥19,489 |
| | 税額 | ¥1,758 |
| 内税2(8%) | 個数 | 26 |
| | 対象額 | ¥8,503 |
| | 税額 | ¥627 |
| 非課税 | 個数 | 22 |
| | 対象額 | ¥33,583 |
| 消費税合計 | | ¥3,129 |

| | | |
|----------|-----|------------------|
| 現計 | 39回 | ¥62,864 |
| 掛計1 | | ¥300 |
| キャッシュレス | 1回 | ¥7,200 |
| 現金在高 | | ¥62,864 |
| 戻 | 0回 | ¥0 |
| 一括削除 | 2回 | ¥2,880 |
| レジマイナス | 0回 | ¥0 |
| レシートNo削除 | 0回 | ¥0 |
| 領収書 | 38枚 | ¥60,033 |
| 両替回数 | 1回 | |
| ***** | | |
| 担当者: | | 00001-00001 |
| | | レシートNo: 00000121 |

領収証発行の控え

2022年08月04日(木) 午前11時49分
レシート番号 00000127
領収番号 00000040
領収レシート番号 00000126

領収金額 ¥1,640

担当者: 担当者 00001-00001

領収証

2022年08月04日(木) 午前11時49分
担当者: 担当者 00001-00001
領収証発行No 00000126-00000040

様

領収金額 ¥1,640-
(消費税等 137円を含みます)

上記の金額を領収致しました。
但し

| | | |
|-------------|--------------|---------|
| 内訳 | | |
| 税率(10%) | 税抜金額 | ¥910 |
| | 税額 | ¥90 |
| 税率10%対象商品明細 | | |
| 雑貨 | 数 2 × 単価 500 | ¥1,000内 |
| 軽減税率(8%) | 税抜金額 | ¥593 |
| | 税額 | ¥47 |
| 軽減税率対象商品明細 | | |
| 食料品 | 数 2 × 単価 320 | ¥640内 |

Stamp
またのご来店お待ちしております

あいしんごーると

☎ 086-482-2666
登録番号: abc0123456789

POS運用決済ソフト POS_i_POS

物販全般
委託販売(アミューズメント施設内売店・等)
生産者直売所
顧客ポイント計算
時間料金計算 (駐車場・等)
テーブル (卓番) 後会計
食券発行
保険点数計算
官公庁仕様 (スリップ印字・通数印字)

POS_i_POS本体価格：330,000円(税込)

(POS・マスター登録費用・現地導入費用は別途御見積いたします。)

※POSに必要な機能が他にもありましたら、是非ご相談下さい。
個別にソフトカスタマイズも行っております。

アイシンゴールド株式会社